Lea
Michelon

Studentin	Lea Michelon
Examinator	Prof. Dr. Dominik Siegrist
Themengebiet	Raumentwicklung und Landschaftsarchitektur

Erlebnisraum Rigi

Touristisches Entwicklungskonzept für den Raum Rigi

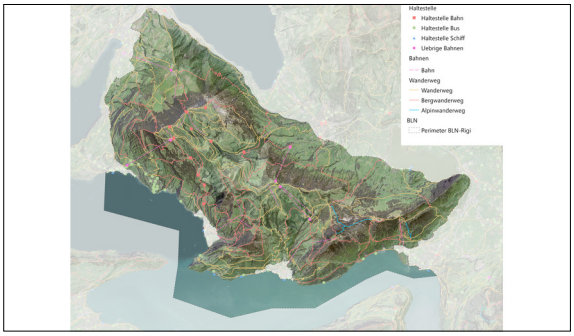

Analyse und Bewertung Erholung
Eigene Darstellung

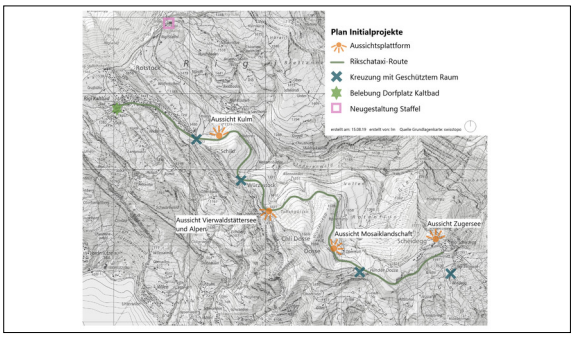

Übersicht Initialprojekte
Eigene Darstellung

Ausgangslage: Die Rigi ist ein Teilgebiet des Bundesinventars der Landschaften und Naturdenkmäler von nationaler Bedeutung (BLN) Vierwaldstättersee. Der Berg wird intensiv touristisch genutzt. Die Siedlungen und die touristischen Infrastrukturen werden fortlaufend weiterentwickelt. Die wertvolle Landschaft mit den vielfältigen Lebensräumen und dem Landschaftsbild gerät unter Druck durch touristische Nutzung, landwirtschaftliche Bewirtschaftung und dem allgemeinen Ausbau der Infrastrukturen. Die Anzahl der Gäste ist für die empfindlichen Gebiete sehr hoch. Momentan bestehen ausser der Inventarisierung im BLN keine behördenverbindlichen Grundlagen zur koordinierten Steuerung der Entwicklung der Rigi.

Vorgehen: Als Vorbereitung eines späteren Kapitels wird erarbeitet, was BLN Gebiete sind. Es werden die aktuellen Diskurse rund um das Bundesinventar angesehen.
In einem Fallbeispiel wird das BLN Teilgebiet Rigi behandelt. Durch die Analyse der Rigi mittels Studiums der vorhandenen Grundlagen und der Gegebenheiten sowie durch Gebietsbegehung wird ein Fazit aus der momentanen Situation gezogen. Die Erkenntnisse der Analyse fliessen in die Erarbeitung der Ziele und Leitsätze ein. Anschliessend wird ein touristisches Entwicklungskonzept zur Steuerung der Landschaftsnutzung und des Tourismus erarbeitet. In einem ausgewählten Gebiet wird durch Erarbeiten exemplarischer Initialprojekte aufgezeigt, wie die touristische Entwicklung vorgehen könnte.

Ergebnis: Das Ergebnis ist ein touristisches Konzept mit exemplarischen Initialprojekten und dazugehörendem Plan. Dieser gliedert sich in vier verschiedene Räume und definiert Eingänge in das Gebiet. Es geht darum aufzuzeigen, in welchen Räumen Tourismus Priorität hat und in welchen die Natur vorrangig ist. Durch Abwägung von touristischer Nutzung und deren Verträglichkeit mit der Natur- und Kulturlandschaft wurde die Nutzung der Räume festgelegt. Ziele und Massnahmen zeigen raumspezifisch die vordringlichsten Anliegen und einen Lösungsansatz auf.

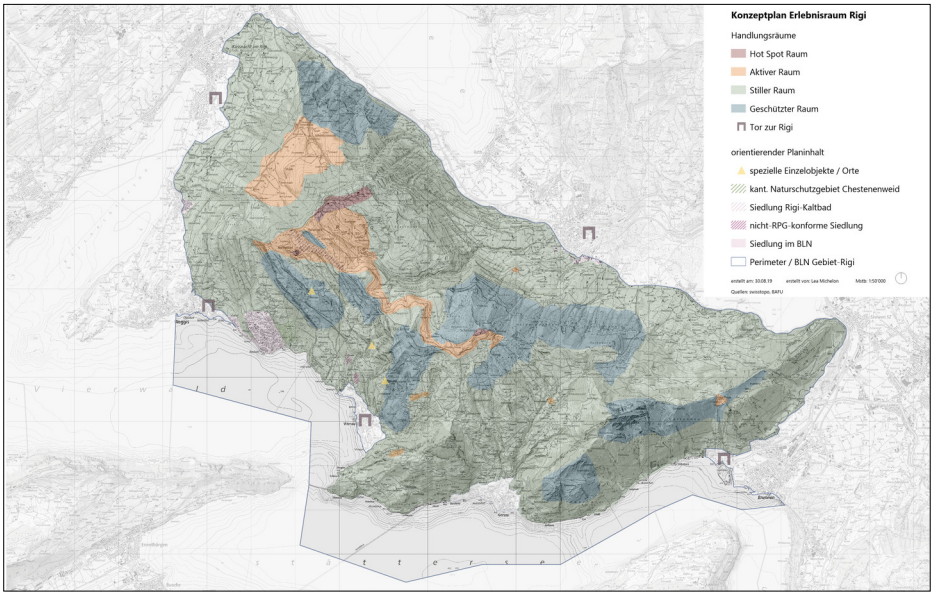

Konzept Erlebnisraum Rigi
Eigene Darstellung