Peter
Vogt

Giessenparkbad Bad Ragaz

Diplomand	Peter Vogt
Examinatoren	Prof. Peter Petschek, Daniel Ganz
Expertin	Marie-Noëlle Adolph, Manoa Landschaftsarchitekten GmbH, Meilen ZH
Themengebiet	Ausführungsplanung

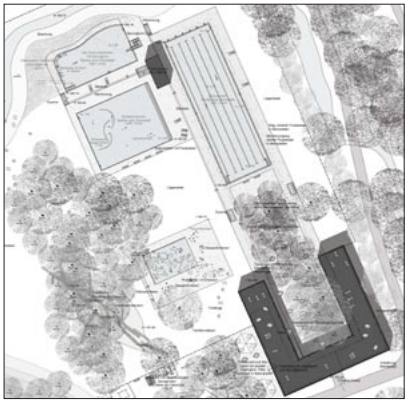

Ausschnitt Vorprojekt Giessenparkbad

Aufgabenstellung: Das um 1933 erbaute Giessenparkbad in Bad Ragaz soll gesamthaft saniert werden. Die Sanierungsmöglichkeiten des um 1975 erstmals renovierten Freibades sind ausgeschöpft. Das in die Natur eingebettete Parkbad in der Nähe des Rheins soll weiterhin ein Erholungs-, Familien- und Gästebad bleiben. Für die Gestaltung der Beckenlandschaft und für die Freiraumnutzung werden nun Lösungsansätze gesucht.

Geschichtlicher Hintergrund: Die Umgebung um das Badeareal ist stark vom ehemaligen Landschaftsbild geprägt. Einst floss der Rhein durch das Gebiet, wo sich heute das Freibad befindet. Seit der Rheinkorrektion hat sich das Landschaftsbild um das Freibad gewandelt. Diese Erkenntnis und die Bauetappen um 1933 und 1975 werden aufgegriffen und im Konzept wird daran angeknüpft.

Lösung: Die organische Formensprache der ellipsenähnlichen Kiesbänke in Auenlandschaften wird in dem Bad nachempfunden. Die klare geometrische Beckenform bildet einen Kontrast zur verspielten Gestaltung der Topografie und der Vegetation. Dieselbe offene architektonische Form

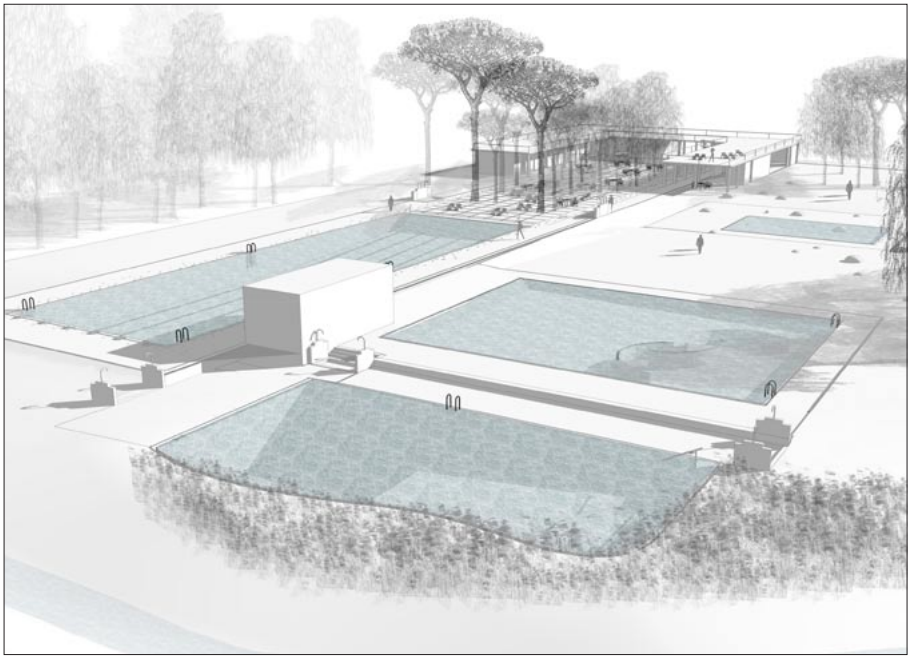

Visualisierung Isometrie der Beckenlandschaft

mit Weitblick, die den Joos-Weber-Böhm-Entwurf von 1930 charakterisiert, sollen hier nachkreiert werden. Die Konzentration auf Hängebirken und Waldföhren unterstreicht die Klarheit und effektvolle Einfachheit des Entwurfs, die schon zuvor beeindruckt haben.

An diversen Orten wird die Auenthematik aufgegriffen, so zum Beispiel in Gesteinsfindlingsgruppen, die bogenförmig im Bad angeordnet sind. Die beiden bestehenden Becken werden durch ein Planschbecken und ein Biobad ergänzt. Das Biobad besteht aus dem Schwimmbecken und dem Filterbereich, welcher bepflanzt und für Gäste deshalb nicht zugänglich ist. Das Wassersportangebot im Biobad und der Mehrgenerationenplatz sind Attraktionen in Bad Ragaz, die Jung und Alt Gelegenheit für sportliche Betätigungen bieten und zum Ort der Entspannung werden.